01 product details

E-BON

Itens	O aço inoxidável clássico Dover jarro de água 1L
Material	Aço inoxidável
Tamanho	8.2 * 20cm
Cor	De acordo com suas necessidades
MOQ	1000sets
Tempo de execução da amostra	3-5 dias
Embalagem	Caixa branca / caixa de cor
Lead time de massa	30 dias após a aprovação da amostra
As condições de pagamento	T / T
Porto de exportação	FOB Shenzhen
OEM / ODM	1) projetos personalizados, materiais, tamanho, cores disponíveis 2) serviço de design gratuito fornecido pela nossa Departmet RD
Processamento LOGO	Logotipo do decalque, logotipo Laser, logotipo Água-forte, o logotipo da impressão de seda, logotipo Debossed, logotipo em relevo
Telefone	0755-33221366 33221399

02 product image

E-BON

20cm
8. 2cm

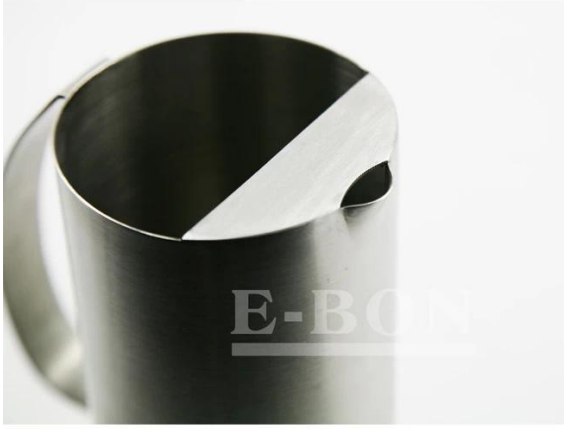
E-BON

E-BON

E-BON

03 Company Tour

E-BON

Escritório

Sample Room 1

Sample Room 2

Equipe

Equipe

Equipe

04 FAQS

E-BON

1 Q: Como os clientes podem comprar produtos de E-Bon?

A: Os nossos clientes podem enviar e-mail para sales@szebon.com, que é o nosso e-mail comercial. Como alternativa, os clientes podem discar 86-0755-33221366 para nos dizer os projetos a serem desenvolvidos, ou os produtos que está interessado. Nossa equipe de negócios espera por clientes durante todo o dia.

2. Q: Onde é o principal mercado para os produtos E-Bon?

R: Nosso principal mercado é a Europa e América, por isso estamos bastante familiarizados com as demandas e necessidades deste mercado. Nós podemos oferecer aos nossos clientes a nossa consulta e recomendação serviço profissional. Ao mesmo tempo, vamos lançar novos produtos em função das alterações dos mercados europeus e americanos, para ajudar nossos clientes a explorar melhor o mercado. Além disso, nós também expandir os mercados na Rússia, Ásia e América do Sul.

3. Q: Qual é a quantidade mínima de encomenda? Quanto tempo é o tempo de entrega?

R: Ambos MOQ e prazo de entrega preciso para se referir a produtos específicos. Nosso MOQ é 1000pcs geralmente, ea quantidade do nosso produto caixote do lixo é calculado de acordo com o gabinete inteiro. O prazo de entrega é de 30 dias.